



Obec Horní Poříčí
Horní Poříčí 77, 679 62 Křetín, IČ: 00 280 232, Tel.: 516 470 741, e-mail: horniporici@seznam.cz,

Záměr prodeje majetku obce

Obec Horní Poříčí podle § 39 odst. 1 zákona o obcích č. 128/2000Sb.,

oznamuje záměr

prodeje obecního pozemku v k.ú. Horní Poříčí u Letovic.

Předmět prodeje:

- pozemek p.č. 143/57 k.ú. Horní Poříčí u Letovic o výměře 83 m², a p.č. 143/58 k.ú. Horní Poříčí u Letovic o výměře 37 m², oddělený z pozemku p.č. 143/1 v k.ú. Horní Poříčí u Letovic geometrickým plánem číslo 388-250/2023
- pozemek p.č. 141/13 k.ú. Horní Poříčí u Letovic o výměře 94 m² a p.č. 755/3 k.ú. Horní Poříčí u Letovic o výměře 60 m², vytvořené rozdělením pozemku p.č.141/13, v k.ú. Horní Poříčí u Letovic a pozemku p.č. 755/2 , v k.ú. Horní Poříčí u Letovic geometrickým plánem číslo 387-229/2023
- pozemek p.č. 11/2 k.ú. Horní Poříčí u Letovic o výměře 330 m.

Bc. Ondřej Boháč
starosta

Příloha : GP číslo 388-250/2023
GP číslo 387-229/2023
GP číslo 384-52/2023

Zveřejněno na úřední desce dne : 23.1.2024

Sejmuto dne :

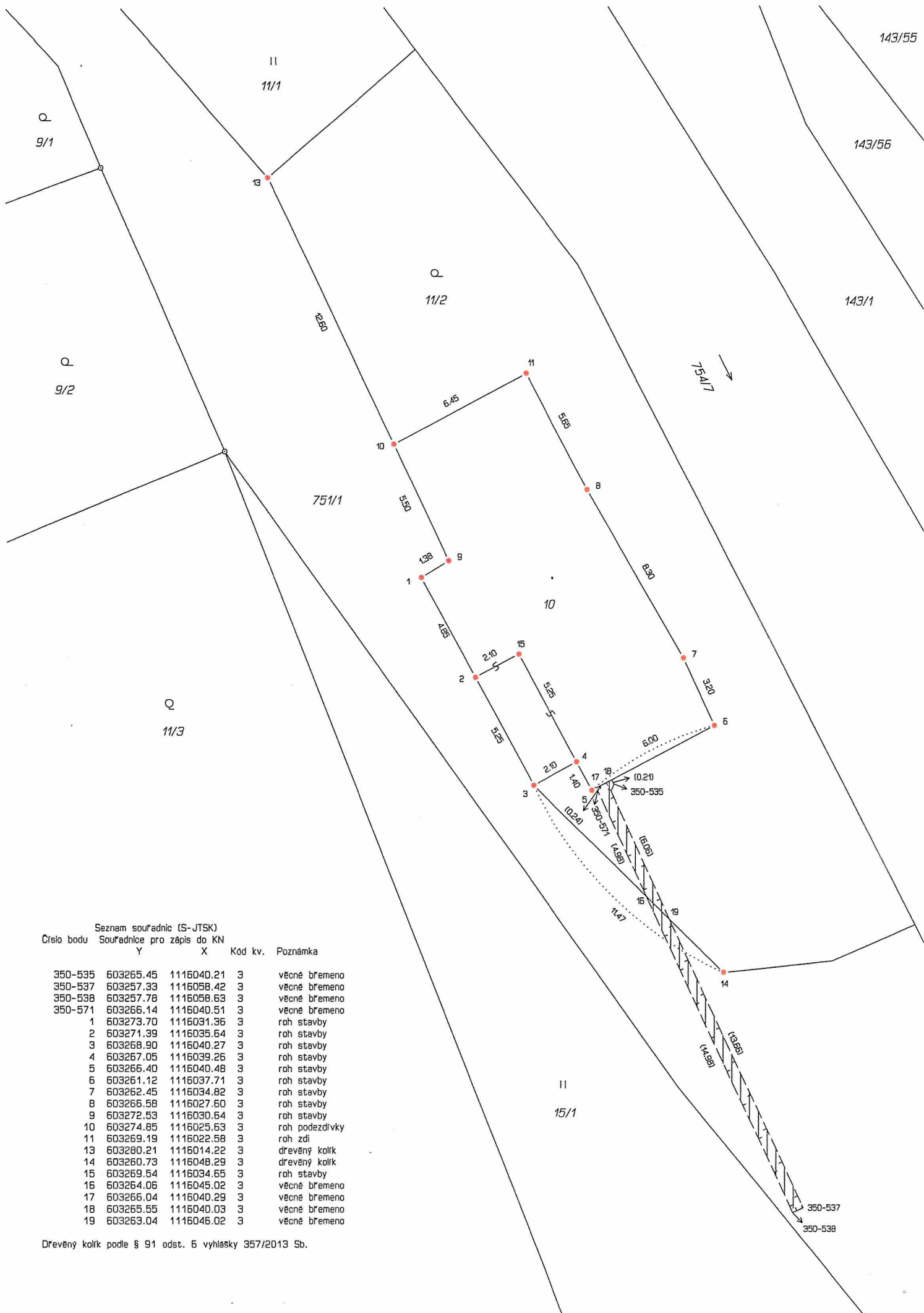

Seznam souřadnic (S-JTSK)
Číslo bodu Souřadnice pro zápis do KN

	Y	X	Kód kv.	Poznámka
350-535	603265.45	1116040.21	3	věcné břemeno
350-537	603257.33	1116058.42	3	věcné břemeno
350-538	603257.78	1116058.63	3	věcné břemeno
350-571	603266.14	1116040.51	3	věcné břemeno
1	603273.70	1116031.36	3	roh stavby
2	603271.39	1116035.64	3	roh stavby
3	603268.90	1116040.27	3	roh stavby
4	603267.05	1116039.26	3	roh stavby
5	603266.40	1116040.48	3	roh stavby
6	603261.12	1116037.71	3	roh stavby
7	603262.45	1116034.82	3	roh stavby
8	603266.58	1116027.60	3	roh stavby
9	603272.53	1116030.64	3	roh stavby
10	603274.85	1116025.63	3	roh podezdívký
11	603269.19	1116022.58	3	roh zdi
13	603280.21	1116014.22	3	dřevěný kolík
14	603260.73	1116048.29	3	dřevěný kolík
15	603269.54	1116034.65	3	roh stavby
16	603264.06	1116045.02	3	věcné břemeno
17	603266.04	1116040.29	3	věcné břemeno
18	603265.55	1116040.03	3	věcné břemeno
19	603263.04	1116046.02	3	věcné břemeno



Dřevěný kolík podle § 91 odst. 6 vyhlášky 357/2013 Sb.

VÝKAZ DOSAVADNÍHO A NOVÉHO STAVU ÚDAJŮ KATASTRU NEMOVITOSTÍ																		
Dosavadní stav					Nový stav													
Označení pozemku parc. číslem	Výměra parcely		Druh pozemku Způsob využití	Označení pozemku parc. číslem	Výměra parcely		Druh pozemku Způsob využití	Typ stavby	Zpús. určení výměr	Porovnání se stavem evidence právních vztahů								
	ha	m ²			ha	m ²				Díl přechází z pozemku označeného v katastru nemovitostí	dřívější poz. evidenci	Číslo listu vlastnictví	Výměra dílu		Označe dílu			
		ha	m ²			ha	m ²			ha	m ²							
st.10	*1)	1	30	zast. pl.	st.10		1	28	zast. pl.	č.p. 64 rod.dům	2	st.10		103		1	28	celá
11/1		3	02	travní p.	11/1		3	02	travní p.		0			1				
11/2		3	30	zahrada	11/2		3	30	zahrada		0			1				
751/1		20	64	ostat. pl. ostat. komunikace	751/1		20	64	ostat. pl. ostat. komunikace		0			1				
		28	26				28	24										

*1) Změna výměry -2 m2 podle §37odst.(1) písm. c) katastrální vyhlášky u parcely č.st.10

Výkaz údajů o bonitovaných půdně ekologických jednotkách (BPEJ) k parcelám nového stavu											
Parcelní číslo podle katastru nemovitostí		Kód BPEJ	Výměra		BPEJ na dílu parcely	Parcelní číslo podle katastru nemovitostí		Kód BPEJ	Výměra		BPEJ na dílu parcely
zjednodušené evidence			ha	m ²		ha	m ²		zjednodušené evidence		
11/1		74078	1	77		11/2		74078	1	24	
		75800	1	25				75800	2	06	

Zpřesnění geometrického a polohového určení pozemků podle §50 odst.1 písm. a) katastrálního zákona navržené v tomto geometrickém plánu lze v katastru nemovitostí provést jen na základě souhlasného prohlášení.

GEOMETRICKÝ PLÁN pro průběh vlastnický zpřesněné hranice pozemků		Geometrický plán ověřil úředně oprávněný zeměměřický inženýr:		Stejnopis ověřil úředně oprávněný zeměměřický inženýr:	
Vyhotovitel:  Purkyňova 120/21 679 61 Letovice ICO: 14338297 www.geodeziersavvy.cz		Jméno, příjmení: Ing. Anna Stöhrová		Jméno, příjmení: Ing. Anna Stöhrová	
Číslo plánu: 384-52/2023		Číslo položky seznamu úředně oprávněných zeměměřických inženýrů: 2984/2023		Číslo položky seznamu úředně oprávněných zeměměřických inženýrů: 2984/2023	
Okres: Blansko		Dne: 13. listopadu 2023 Číslo: 65/2023		Dne: 23. listopadu 2023 Číslo: 80/2023	
Obec: Horní Poříčí		Náležitosti a přesnosti odpovídá právním předpisům.		Tento stejnopis odpovídá geometrickému plánu v elektronické podobě uloženému v dokumentaci katastrálního úřadu.	
Kat. území: Horní Poříčí u Letovic		Katastrální úřad souhlasí s ořizováním parcel.		Ověření stejnopisu geometrického plánu v listinné podobě.	
Mapový list: Políčka 1-8/21		Ing. Zdeněk Jelínek KÚ pro Jihomoravský kraj KP Boskovice PGP-1139/2023-731 2023.11.23 10:55:58 +01'00'			
Dosavadním vlastníkům pozemků byla poskytnuta možnost seznámit se v terénu s průběhem navrhovaných nových hranic, které byly označeny předepsaným způsobem: viz seznam souřadnic					

Sládková

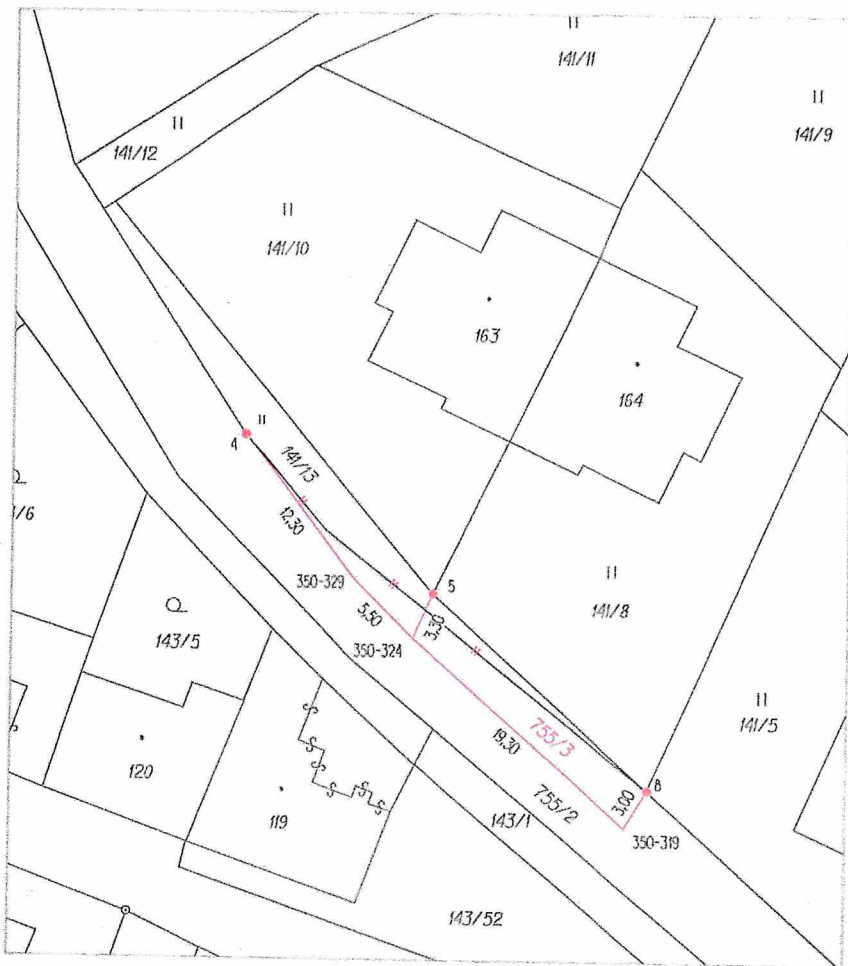

VÝKAZ DOSAVADNÍHO A NOVÉHO STAVU ÚDAJŮ KATASTRU NEMOVITOSTÍ													str.	
Dosavadní stav				Nový stav										
Označení pozemku parc. číslem	Výměra parcely		Druh pozemku Způsob využití	Označení pozemku parc. číslem	Výměra parcely		Druh pozemku Způsob využití	Typ stav by Způsob využití	Způsob urč. výměř	Porovnání se stavem evidence právních vztahů				
	ha	m2			ha	m2				Díl přechází z pozemku označeného v katastru nemovitostí	dřívější poz. evidenci	Číslo listu vlastnictví	Výměra dílu	
										ha	m2			
141/13 755/2	1	23	travní p.	141/13		94	travní p.		0	755/2 141/13	1 1	6	85	celá
	6	85	ostat.pl.	755/2	6	54	ostat.pl.	0						
			ostat. komunikace	755/3		60	ostat.pl.	2						
					(8 08)									
	8	08			8	08								

Výkaz údajů o bonitovaných půdně ekologických jednotkách (BPEJ) k parcelám nového stavu										str:	
Parcelní číslo podle katastru nemovitostí		Kód BPEJ	Výměra		BPEJ na dílu parcely	Parcelní číslo podle zjednodušené evidence		Kód BPEJ	Výměra		BPEJ na dílu parcely
katastru nemovitostí	zjednodušené evidence		ha	m2		katastru nemovitostí	zjednodušené evidence		ha	m2	
141/13		75800		94							

Seznam souřadnic (S-JTSK)

Číslo bodu	Souřadnice pro zápis do KN			Kód kvality	Poznámka
	Y	X			
350-319	603067,71	1116152,32	3		roh zídky
350-324	603082,21	1116139,63	3		roh zídky
350-329	603086,15	1116135,72	3		roh PRIS
4	603093,60	1116125,88	3		sl.plotu
5	603080,91	1116136,55	3		sl.plotu
8	603066,20	1116149,73	3		sl.plotu

U bodů č.4, 5, 8 bylo postupováno v souladu s §81 odst.3 věty třetí a následně katV.

GEOMETRICKÝ PLÁN pro rozdělení pozemku		Geometrický plán ověřil úředně oprávněný zeměměřičský inženýr:	Stejnopis ověřil úředně oprávněný zeměměřičský inženýr:
Vyhotořil: Michal Meluzín Chrudichromská 22, 680 01 Boskovice IČ: 08126461		Jméno, příjmení: Ing. Jan Zemánek	Jméno, příjmení: Ing. Jan Zemánek
		Číslo položky seznamu úředně oprávněných zeměměřičských inženýrů: 346/1995	Číslo položky seznamu úředně oprávněných zeměměřičských inženýrů: 346/1995
		Dne: 19.12.2023 Číslo: 587/2023	Dne: - 8 - 01 - 2024 Číslo: 21/2024
Číslo plánu: 387-229/2023 Okres: Blansko Obec: HORNÍ POŘÍČÍ Kat. území: HORNÍ POŘÍČÍ ULETOVIC Mapový list: POLÍČKA 1-8/22		Náležitostmi a přesností odpovídá právním předpisům	
		Katastrální úřad souhlasí s očíslováním parcel.	
		Ing. Zdeněk Jelínek KÚ pro Jihomoravský kraj KP Boskovice PGP-1269/2023-731 2024.01.05 12:10:18 +01'00'	
Dosavadním vlastníkům pozemků byla poskytnuta možnost seznámit se vteretím s průběhem navrhovaných nových hranic, které byly označeny předepsaným způsobem.		Tento stejnopis odpovídá geometrickému plánu v elektronické podobě uloženému v dokumentaci katastrálního úřadu. Ověření stejnopisu geometrického plánu vlištinné podobě.	

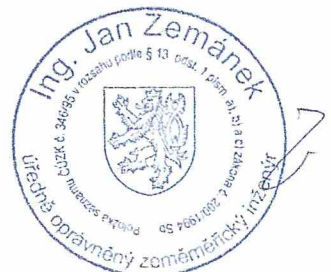

VÝKAZ DOSAVADNÍHO A NOVÉHO STAVU ÚDAJŮ KATASTRU NEMOVITOSTÍ												str.				
Dosavadní stav						Nový stav										
Označení pozemku parc. číslem	Výměra parcely		Druh pozemku	Označení pozemku parc. číslem	Výměra parcely		Druh pozemku	Typ stav by	Způsob využití	Porovnání se stavem evidence právních vztahů						
	ha	m ²			Způsob využití	ha				m ²	Způsob využití	Díl přechází z pozemku označeného v katastru nemovitostí	Číslo listu vlastnictví	Výměra dílu		Označení dílu
143/1	23	24	ostat. pl. ostat. komunikace	143/1	22	04	ostat. pl.			0						
				143/57		83	ostat. pl.			0	143/1	1		83		
				143/58		37	jíná plocha ostat. pl.			2	143/1	1		37		
	23	24			23	24										

Seznam souřadnic (S-JTSK)

Číslo bodu	Souřadnice pro zápis do KN			Kód kvality	Poznámka
	Y	X			
350-442	603162,14	1116137,24	3		sl.plotu
1	603123,91	1116147,27	3		sl.plotu
2	603122,88	1116144,23	3		roh budovy
3	603157,72	1116134,91	3		sl.plotu
4	603140,72	1116144,53	3		sl.plotu
5	603145,24	1116143,45	3		sl.plotu
6	603153,74	1116140,72	3		sl.plotu

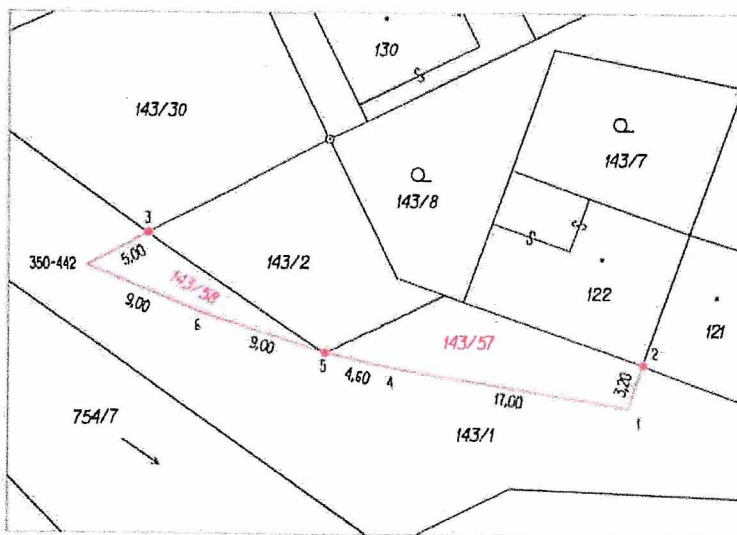

U bodů č.2,3, 5 bylo postupováno v souladu s §81 odst.3 věty třetí a násl.KatV.

GEOMETRICKÝ PLÁN pro rozdělení pozemku	Geometrický plán ověřil úředně oprávněný zeměměřičský inženýr:		Stejnopis ověřil úředně oprávněný zeměměřičský inženýr:			
	Jméno,příjmení:	Ing. Jan Zemánek		Jméno,příjmení:	Ing. Jan Zemánek	
	Číslo položky seznamu úředně oprávněných zeměměřičských inženýrů:	346/1995		Číslo položky seznamu úředně oprávněných zeměměřičských inženýrů:	346/1995	
	Dne: 19.12.2023	Číslo: 588/2023	Dne: 8-01-2024	Číslo: 20/2024		
Náležitosti a přesností odpovídá právním předpisům		Katastrální úřad souhlasí s očíslováním parcel.		Tento stejnopis odpovídá geometrickému plánu v elektronické podobě uloženému v dokumentaci katastrálního úřadu. Ověření stejnopisu geometrického plánu v listinné podobě.		
Vytvořil: Michal Meluzín Chrudčická 22, 680 01 Boskovice IČ: 08126461		Ing. Zdeněk Jelínek KÚ pro Jihomoravský kraj KP Boskovice PGP-1270/2023-731 2024.01.05 12:22:07 +01'00'				
Číslo plánu: 388-250/2023						
Okres: Blansko						
Obec: HORNÍ POŘÍČÍ						
Kat. území: HORNÍ POŘÍČÍ U LETOVIC						
Mapový list: POLIČKA 1-B/22						
Dosavadním vlastnickým pozemků byla poskytnuta možnost seznámit se v terénu s průběhem navrhovaných nových hranic, které byly označeny předepsaným způsobem.						