

VÝKAZ DOSAVADNÍHO A NOVÉHO STAVU ÚDAJŮ KATASTRU NEMOVITOSTÍ												str.		
Dosavadní stav						Nový stav								
Označení pozemku parc. číslem	Výměra parcely		Druh pozemku Způsob využití	Označení pozemku parc. číslem	Výměra parcely		Druh pozemku Způsob využití	Typ stav by Způsob využití	Způsob urč. výměry	Porovnání se stavem evidence právních vztahů				
	ha	m2			ha	m2				Díl přechází z pozemku označeného v katastru nemovitostí	Číslo listu vlastnictví	Výměra dílu		Označení dílu
										ha	m2			
143/1	23	24	ostat. pl. ostat. komunikace	143/1	22	04	ostat. pl.		0					
				143/57		83	ostat. pl.		0	143/1	1		83	
				143/58		37	jiná plocha ostat. pl.		2	143/1	1		37	
	23	24			23	24								

### Seznam souřadnic (S-JTSK)

Číslo bodu	Souřadnice pro zápis do KN			Kód kvality	Poznámka
	Y	X			
350-442	603162,14	1116137,24	3		sl.plotu
1	603123,91	1116147,27	3		sl.plotu
2	603122,88	1116144,23	3		roh budovy
3	603157,72	1116134,91	3		sl.plotu
4	603140,72	1116144,53	3		sl.plotu
5	603145,24	1116143,45	3		sl.plotu
6	603153,74	1116140,72	3		sl.plotu

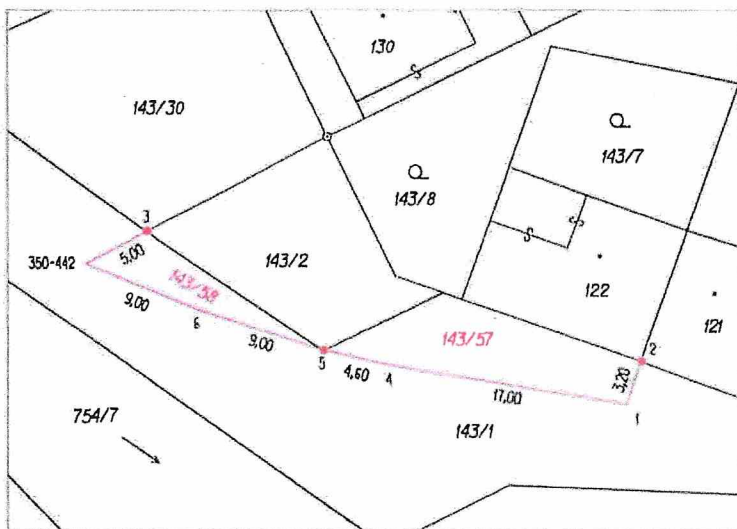

U bodů č.2,3, 5 bylo postupováno v souladu s §81 odst.3 věty třetí a násl.KatV.

GEOMETRICKÝ PLÁN pro rozdělení pozemku	Geometrický plán ověřil úředně oprávněný zeměměřičský inženýr:	Stejnopis ověřil úředně oprávněný zeměměřičský inženýr:
		Jméno, příjmení: <b>Ing. Jan Zemánek</b>
	Číslo položky seznamu úředně oprávněných zeměměřičských inženýrů: <b>346/1995</b>	Číslo položky seznamu úředně oprávněných zeměměřičských inženýrů: <b>346/1995</b>
	Dne: <b>19.12.2023</b> Číslo: <b>588/2023</b>	Dne: <b>- 8 - 01 - 2024</b> Číslo: <b>20/2024</b>
	Náležitosti a přesností odpovídá právním předpisům	Tento stejnopis odpovídá geometrickému plánu v elektronické podobě uloženému v dokumentaci katastrálního úřadu.
Vyhotovil: <b>Michal Meluzin</b> Chrudimská 22, 680 01 Boskovice IČ: 08126461	Katastrální úřad souhlasí s očíslováním parcel.	Ověření stejnopisu geometrického plánu v listinné podobě.
Číslo plánu: <b>388-250/2023</b>	Ing. Zdeněk Jelínek KÚ pro Jihomoravský kraj KP Boskovice PGP-1270/2023-731 2024.01.05 12:22:07 +01'00'	
Okres: <b>Blansko</b>		
Obec: <b>HORNÍ PORIČÍ</b>		
Kat. území: <b>HORNÍ PORIČÍ U LETOVIC</b>		
Mapový list: <b>POLIČKA 1-B/22</b>		
Dosavadním vlastním pozemkům byla poskytnuta možnost seznámit se v terénu s průběhem navrhovaných nových hranic, které byly označeny předepsaným způsobem:		

VÝKAZ DOSAVADNÍHO A NOVÉHO STAVU ÚDAJŮ KATASTRU NEMOVITOSTÍ													str.		
Dosavadní stav				Nový stav											
Označení pozemku parc. číslem	Výměra parcely		Druh pozemku Způsob využití	Označení pozemku parc. číslem	Výměra parcely		Druh pozemku Způsob využití	Typ stavby Způsob využití	Způsob využití	Způsob využití	Porovnání se stavem evidence právních vztahů				
	ha	m2			ha	m2					Díl přechází z pozemku označeného v katastru nemovitostí	Číslo listu vlastnictví	Výměra dílu		Označení dílu
											ha	m2			
141/13 755/2	1	23	travní p. ostat. pl. ostat. komunikace	141/13		94	travní p. ostat. pl. ostat. komunikace ostat. pl. jiná plocha								
	6	85		755/2	6	54									
				755/3		60									
				(8 08)											
		8 08		8 08											
											755/2	1	6	85	celá
											141/13	1	1	23	celá
													8	08	

Výkaz údajů o bonitovaných půdně ekologických jednotkách (BPEJ) k parcelám nového stavu											str:				
Parcelní číslo podle katastru nemovitostí		Parcelní číslo podle zjednodušené evidence		Kód BPEJ	Výměra		BPEJ na dílu parcely	Parcelní číslo podle katastru nemovitostí		Parcelní číslo podle zjednodušené evidence		Kód BPEJ	Výměra		BPEJ na dílu parcely
ha	m2	ha	m2		ha	m2		ha	m2	ha	m2				
141/13				75800		94									

### Seznam souřadnic (S-JTSK)

Číslo bodu	Souřadnice pro zápis do KN			Kód kvality	Poznámka
	Y	X			
350-319	603067,71	1116152,32		3	roh zídky
350-324	603082,21	1116139,63		3	roh zídky
350-329	603086,15	1116135,72		3	roh PRIS
4	603093,60	1116125,88		3	sl.plotu
5	603080,91	1116136,55		3	sl.plotu
8	603066,20	1116149,73		3	sl.plotu

U bodů č.4, 5, 8 bylo postupováno v souladu s §81 odst.3 věty třetí a násl.KatV.

GEOMETRICKÝ PLÁN pro rozdělení pozemku		Geometrický plán ověřil úředně oprávněný zeměměřičský inženýr:		Stejnopis ověřil úředně oprávněný zeměměřičský inženýr:	
Vytvořil: Michal Meluzín Chrudichromská 22, 680 01 Boskovice IČ: 08126461		Jméno, příjmení: Ing. Jan Zemánek		Jméno, příjmení: Ing. Jan Zemánek	
Číslo plánu: 387-229/2023		Číslo položky seznamu úředně oprávněných zeměměřičských inženýrů: 346/1995		Číslo položky seznamu úředně oprávněných zeměměřičských inženýrů: 346/1995	
Okres: Blansko		Dne: 19.12.2023 Číslo: 587/2023		Dne: - 8 - 01 - 2024 Číslo: 21/2024	
Obec: HORNÍ PORÍČÍ		Náležitosti a přesnosti odpovídá právním předpisům		Tento stejnopis odpovídá geometrickému plánu v elektronické podobě uloženému v dokumentaci katastrálního úřadu.	
Kat. území: HORNÍ PORÍČÍ U LETOVIC		Katastrální úřad souhlasí s očíslováním parcel.		Ověření stejnopisu geometrického plánu vlistinné podobě.	
Mapový list: POLIČKA 1-822		Ing. Zdeněk Jelínek KÚ pro Jihomoravský kraj KP Boskovice PGP-1269/2023-731 2024.01.05 12:10:18 +01'00'			
Dosavadním vlastníkům pozemků byla poskytnuta možnost seznámit se v terénu s průběhem navržených nových hranic, které byly označeny předepsaným způsobem.					

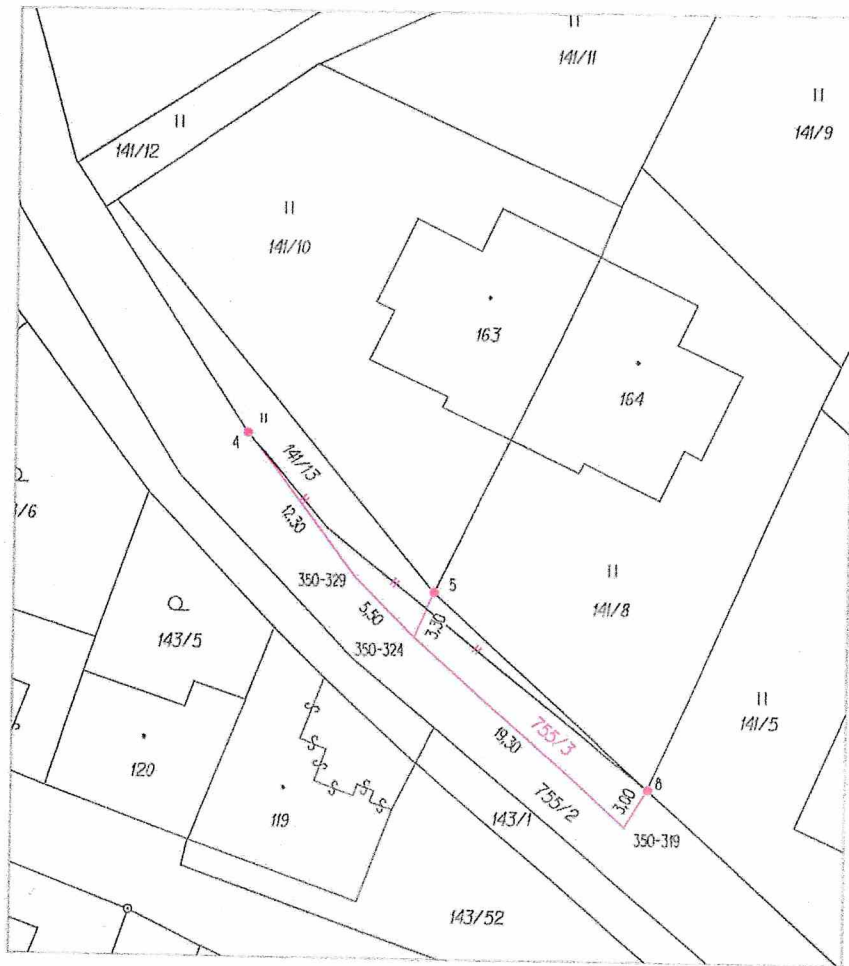



VÝKAZ DOSAVADNÍHO A NOVÉHO STAVU ÚDAJŮ KATASTRU NEMOVITOSTÍ																		
Dosavadní stav					Nový stav													
Označení pozemku parc. číslem	Výměra parcely		Druh pozemku Způsob využití	Označení pozemku parc. číslem	Výměra parcely		Druh pozemku Způsob využití	Typ stavby Způsob využití	Způs. určení výměr	Porovnání se stavem evidence právních vztahů								
	ha	m <sup>2</sup>			ha	m <sup>2</sup>				Díl přechází z pozemku označeného v katastru nemovitostí	Dřívější poz. evidenci	Číslo listu vlastnictví	Výměra dílu		Označe dílu			
		ha	m <sup>2</sup>			ha	m <sup>2</sup>			ha	m <sup>2</sup>							
st.10	*1)	1	30	zast. pl.	st.10		1	28	zast. pl.	č.p. 64 rod. dům	2	st.10		103		1	28	celá
11/1		3	02	travní p.	11/1		3	02	travní p.		0			1				
11/2		3	30	zahradka	11/2		3	30	zahradka		0			1				
751/1		20	64	ostat. pl. ostat. komunikace	751/1		20	64	ostat. pl. ostat. komunikace		0			1				
		28	26				28	24										

\*1) Změna výměry -2 m2 podle §37odst.(1) písm. c) katastrální vyhlášky u parcely č.st.10

Výkaz údajů o bonitovaných půdně ekologických jednotkách (BPEJ) k parcelám nového stavu											
Parcelní číslo podle katastru nemovitostí		Kód BPEJ	Výměra		BPEJ na dílu parcely	Parcelní číslo podle katastru nemovitostí		Kód BPEJ	Výměra		BPEJ na dílu parcely
zjednodušené evidence			ha	m <sup>2</sup>		ha	m <sup>2</sup>		zjednodušené evidence		
11/1		74078	1	77		11/2		74078	1	24	
		75800	1	25				75800	2	06	

Zpřesnění geometrického a polohového určení pozemků podle §50 odst.1 písm. a) katastrálního zákona navržené v tomto geometrickém plánu lze v katastru nemovitostí provést jen na základě souhlasného prohlášení.

<b>GEOMETRICKÝ PLÁN pro průběh vlastnický zpřesněné hranice pozemků</b>	Geometrický plán ověřil úředně oprávněný zeměměřický inženýr:		Stejnopis ověřil úředně oprávněný zeměměřický inženýr:	
	Jméno, příjmení:	Ing. Anna Stöhrová	Jméno, příjmení:	Ing. Anna Stöhrová
	Číslo položky seznamu úředně oprávněných zeměměřických inženýrů:	2984/2023	Číslo položky seznamu úředně oprávněných zeměměřických inženýrů:	2984/2023
	Dne: 13. listopadu 2023	Číslo: 65/2023	Dne: 23. listopadu 2023	Číslo: 80/2023
Náležitostmi a přesností odpovídá právním předpisům.		Tento stejnopis odpovídá geometrickému plánu v elektronické podobě uloženému v dokumentaci katastrálního úřadu.		
Vyhovitel:  Purkyňova 120/21 679 61 Letovice IČO: 14538297 www.geodeziterysavy.cz	Katastrální úřad souhlasí s očíslováním parcel		Ověření stejnopisu geometrického plánu v listinné podobě.	
Číslo plánu: 384-52/2023 Okres: Blansko Obec: Horní Poříčí Kat. území: Horní Poříčí u Letovic Mapový list: Polička 1-8/21 Dosavadním vlastníkům pozemků byla poskytnuta možnost seznámit se v terénu s průběhem navrhovaných nových hranic, které byly označeny předepsaným způsobem: <b>viz seznam souřadnic</b>	Ing. Zdeněk Jelínek KÚ pro Jihomoravský kraj KP Boskovice PGP-1139/2023-731 2023.11.23 10:55:58 +01'00'			

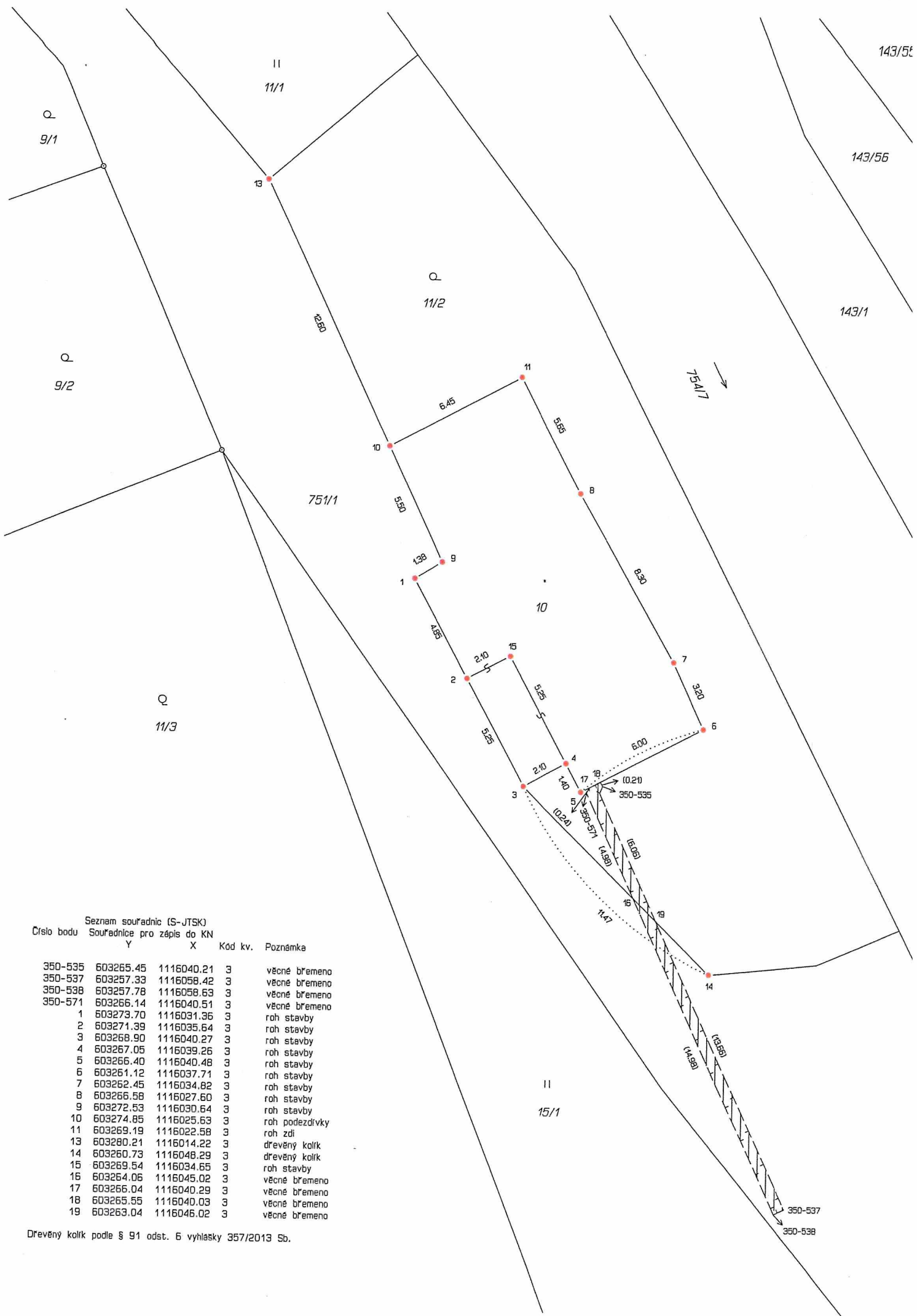

Seznam souřadnic (S-JTSK)  
Číslo bodu Souřadnice pro zápis do KN

Číslo bodu	Y	X	Kód kv.	Poznámka
350-535	603265.45	1116040.21	3	věcné břemeno
350-537	603257.33	1116058.42	3	věcné břemeno
350-538	603257.78	1116058.63	3	věcné břemeno
350-571	603256.14	1116040.51	3	věcné břemeno
1	603273.70	1116031.36	3	roh stavby
2	603271.39	1116035.64	3	roh stavby
3	603268.90	1116040.27	3	roh stavby
4	603267.05	1116039.26	3	roh stavby
5	603266.40	1116040.48	3	roh stavby
6	603261.12	1116037.71	3	roh stavby
7	603262.45	1116034.82	3	roh stavby
8	603266.58	1116027.60	3	roh stavby
9	603272.53	1116030.64	3	roh stavby
10	603274.85	1116025.63	3	roh podezdívký
11	603269.19	1116022.58	3	roh zdi
13	603280.21	1116014.22	3	dřevěný kolík
14	603260.73	1116048.29	3	dřevěný kolík
15	603269.54	1116034.65	3	roh stavby
16	603264.06	1116045.02	3	věcné břemeno
17	603266.04	1116040.29	3	věcné břemeno
18	603265.55	1116040.03	3	věcné břemeno
19	603263.04	1116046.02	3	věcné břemeno

Dřevěný kolík podle § 91 odst. 6 vyhlášky 357/2013 Sb.